

## XXXVI Convegno annuale

# FRATELLI GEMELLI FIGLI UNICI

Il legame fraterno nella clinica psicoanalitica con bambini, adolescenti, genitori

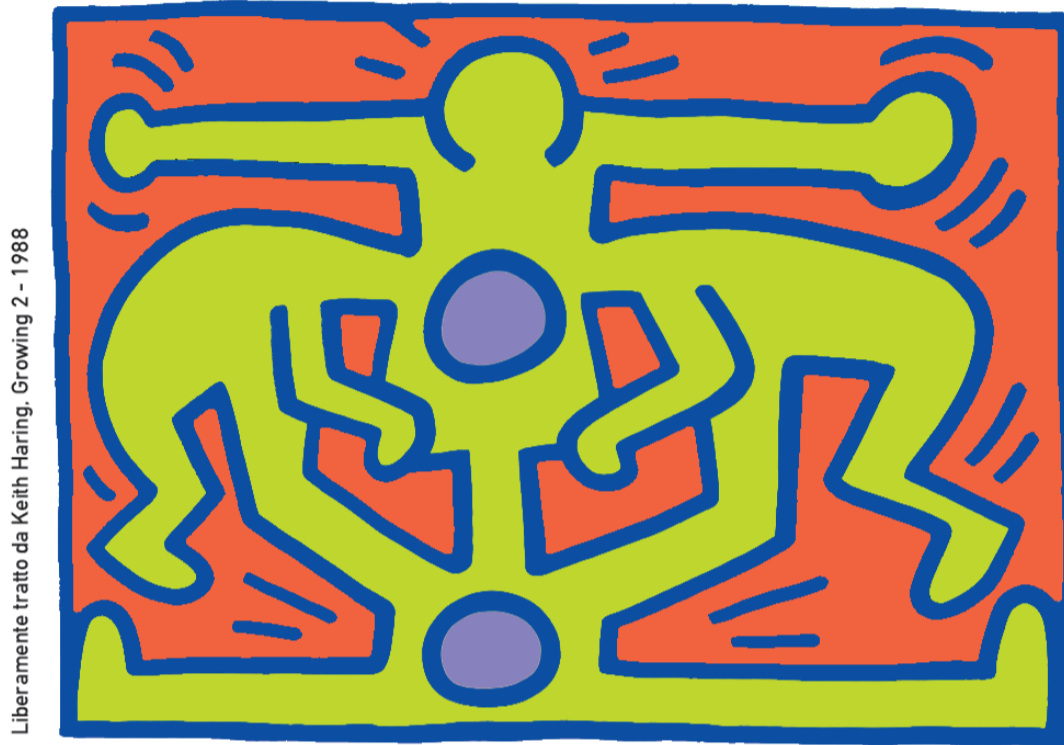

Liberalmente tratto da Keith Haring, Growing 2 - 1988

**venerdì 16 e sabato 17 giugno 2017**

### PROGRAMMA

#### Venerdì 16 giugno 2017

- Ore 9,00 Presentazione del convegno  
**Livia Tabanelli**
- Ore 9,15 *Come la clinica interroga la teoria*  
Chair: **Maria Luisa Algini**
- Massimiliano Sommantico**  
introduce il tema con approfondimenti su
- Fratelli, fratellastri, figli unici*  
contributi clinici di **Francesca Spacca e Assunta Pietrosanto**
- Ore 11,00 Intervallo
- Ore 11,30 Gli approfondimenti continuano su
- Fratelli e sorelle "diversi", non nati, gemelli*  
contributi clinici di **Valentina Manna, Eleonora Di Lucia, Valentina Boursier**
- Ore 13,00 Chiusura della sessione della mattinata

#### Ore 14,30 - 16,30: WORKSHOPS CONTEMPORANEI

- A. *La gemellarità e il doppio*  
Chair: **Giuliana Bruno e Serena Latmiral**  
Contributi clinici di:  
**Emanuela Canepari**  
**Angela Macera**  
**Susanna Santillo, Francesca Tranquilli**  
**Loredana Sateriale**
- B. *Fallimento ambientale e dinamiche tra fratelli e sorelle*  
Chair: **Marilena Mazzolini e Rossana Garau**  
Contributi clinici di:  
**Fiorella Armatore**  
**Niccolò Gozzi**  
**Mara Sarnelli**

- C. *Inuovi arrivati e la costruzione del legame*  
Chair: **Anna Maria Lanza e Maria Grazia Fusacchia**  
Contributi clinici di:  
**Agata Flori**  
**Oana Pavel**  
**Simona Picariello, Daniela Moro**

- Ore 17,00 *L'esperienza del convegno: stimoli, emozioni, pensieri condivisi in gruppo*  
Conduatrici: **Angelique Costis e Mercedes Lugones**

#### Sabato 17 giugno 2017

- Ore 9,00 *I genitori alla prova del fraterno*  
**Bachisio Carau**  
introduce il tema con approfondimenti su
- La coppia e l'adozione di un gruppo di fratelli*  
contributo clinico di **Roberta Di Guida**  
*La coppia e due sorelle con malattie genetiche*  
contributo clinico di **Maria Vittoria Di Febbo**
- Ore 11,00 Intervallo
- Ore 11,30 Chair: **Angelique Costis**  
*I genitori e il fantasma del fratello morto*  
**Clelia De Vita**
- Echi dai workshops e dall'esperienza di gruppo*  
**Angelique Costis, Saba Gneccchi-Ruscione**
- Al termine, condivisione in gruppo dell'esperienza del convegno*

#### AULA MAGNA

Dipartimento di Pediatria e Neuropsichiatria Infantile, Via dei Sabelli 108 - 00185 Roma  
**Ingresso libero**

È consigliata la prenotazione per il convegno e i workshops pomeridiani.  
La prenotazione è obbligatoria per il gruppo esperienziale (max 25 partecipanti).

Segreteria organizzativa: tel. 06 4453715-44701488 email: [istituto.winnicott@centrowinnicott.org](mailto:istituto.winnicott@centrowinnicott.org)  
[www.istitutowinnicott.it](http://www.istitutowinnicott.it) - [www.facebook.com/iw.istitutowinnicott](http://www.facebook.com/iw.istitutowinnicott)